



Valsts izglītības  
satura centrs



Tiešsaistes seminārs

29.aprīlis

# Centralizētie eksāmeni 2023./2024. mācību gadā

## 9. klases eksāmenu norise



**Kaspars Špūle**

Vispārējās izglītības  
pārbaudījumu nodaļas vadītājs



Kuri eksāmeni  
jākārto, lai  
iegūtu  
pamatizglītību?



## Svešvaloda:

- Angļu valoda
- Vācu valoda
- Franču valoda

22. maijs

Svešvaloda  
(angļu, vācu,  
franču)  
9.kl./r.m.

23.maijs

Svešvaloda  
(angļu, vācu)  
9.kl.m

24 maijs

Svešvaloda  
(angļu)  
9.kl./m.

## Latviešu valoda

27. maijs

latviešu  
valoda 9.kl.  
mutvārdu  
daļa

28. maijs

latviešu  
valoda 9.kl.  
rakstu/  
mutvārdu daļa

29.maijs

latviešu valoda  
9.kl. mutvārdu  
daļa

30.maijs

latviešu valoda  
9.kl. mutvārdu  
daļa

## Matemātika

4. jūnijs

matemātika 9.kl



**Kad var kārtot eksāmenu, ja tajā dienā esmu slimš?**

**Papildtermiņš:**

- skolēns neieradās uz VPD norisi
- ir attaisnojošs iemesls

**10. jūnijs**

**latviešu  
valoda 9.kl.  
(ppt)**

**12. jūnijs**

**matemātika  
9.kl.(ppt)**

**14. jūnijs**

**svešvaloda  
9.kl. (ppt)**

**JAUTĀJUMI:**

**Kāds ir attaisnojošs iemesls?**

**Var šobrīd izvēlēties kārtot papildtermiņā, ja nepieciešams vairāk laika sagatavoties?**



Vai monitoringa darba rezultāts tiks ierakstīts sekmju izrakstā?



## Starpdisciplinārais monitoringa darbs

22.04.

23.04.

24.04

25.04

26.04

Starpdisciplinārais monitoringa darbs

Monitoringa darbam ir divas daļas

- 1. daļa - komplekss uzdevums, kura izpildei nepieciešamas zināšanas, informācijpratības, analizēšanas, spriešanas prasmes vēsturē, sociālajās zinībās un ģeogrāfijā
- 2. daļā - dabaszinātņu un tehnoloģiju mācību jomu zināšanas un prasmes

Vērtējumu sekmju izrakstā neraksta

**Kurus skolēnus  
var atbrīvot no  
eksāmeniem?**

2023.gada 24.janvāra MK  
noteikumi Nr.31 «Kārtība, kādā  
izglītojamie atbrīvojami no  
noteiktajiem valsts  
pārbaudījumiem»

- **No valsts pārbaudījumiem izglītojamo atbrīvo ar izglītības iestādes vadītāja rīkojumu, pamatojoties uz:**

Pilngadīga izglītojamā vai nepilngadīga izglītojamā likumiskā pārstāvja iesniegumu ar lūgumu atbrīvot no noteiktajiem valsts pārbaudījumiem

Psihiatra, neirologa vai hematoloģa (turpmāk – speciālists) vai ārstu konsilija izsniegtu izrakstu no stacionārā/ambulatorā pacienta medicīniskās kartes (veidlapu Nr. 027/u) ar tajā iekļautu informāciju par ieteikumu atbrīvot izglītojamo no valsts pārbaudījumiem. **Speciālista vai ārstu konsilija izrakstu izglītības iestādē iesniedz ne vēlāk kā līdz attiecīgā mācību gada 1.martam**

Ārstējošā ārsta izsniegtu izrakstu ar iekļautu informāciju par ieteikumu atbrīvot izglītojamo no valsts pārbaudījumiem attiecīgajā mācību gadā, ja izglītojamais pēc attiecīgā mācību gada 1.marta vai valsts pārbaudījumu norises laikā akūtas saslimšanas, infekcijas vai traumas radīto veselības traucējumu dēļ ārstējas stacionārā ārstniecības iestādē vai ambulatori un tādējādi neapmeklē izglītības iestādi

**JAUTĀJUMS:  
VAI SKOLĒNS, KURŠ ATBRĪVOTS DRĪKST KĀRTOT  
KĀDU EKSĀMENU?**

**KĀRTO VISUS VAI NEVIENU!**



## Kādi ir atbalsta pasākumi valsts pārbaudījumos?

MK 05.07.2022. noteikumos  
Nr.398  
«Noteikumi par centralizēto eksāmenu saturu un norises kārtību»

Izglītības iestādei ar VISC  
**nav jāsaskaņo**  
izglītojamiem nepieciešamie atbalsta pasākumi valsts pārbaudījumos

- Gan 9. klases pārbaudes darbu, gan vidējās izglītības pakāpes pārbaudes darbu norisē nosaka atšķirīgus pārbaudes darbu norises darbību laikus un atbalsta pasākumus izglītojamiem, kuriem ir **valsts pedagoģiski medicīniskās komisijas vai pašvaldības pedagoģiski medicīniskās komisijas atzinums** par atbilstošas speciālās izglītības programmas īstenošanu vai pedagoģiski medicīniskās komisijas, logopēda, skolotāja logopēda, speciālā pedagoga, izglītības vai klīniskā psihologa atzinums par izglītojamam nepieciešamajiem atbalsta pasākumiem mācību procesa un valsts pārbaudes darbu laikā

Pilngadīgs skolēns

vai

iesniegums

24. aprīlis

Skolas vadītāja rīkojums

Nepilngadīga skolēna vecāks/aizbildnis

**Atbalsta pasākumi** -tikai tie, kurus izglītojamais ir saņēmis izglītības programmas īstenošanas procesā un kuru piemērošanu paredz VISC izstrādātie Pārbaudes darbu norises darbību laiki

**Par atbalsta pasākumu piemērošanu** izglītojamam pārbaudes darbā izglītības iestāde ne vēlāk kā vienu mēnesi pirms attiecīgā pārbaudes darba norises dienas VPS ieraksta izglītojamam pārbaudes darbā piemērojamos atbalsta pasākumus



## Atbalsta pasākumi valsts pārbaudījumos

(atbrīvojums no valsts pārbaudes darba klausīšanās daļas vai mutvārdu daļas)

- 
- Laika pagarinājums - **30%**
  - Laika pagarinājums - **50%**
  - Palielināta druka
  - Dators, ja nevar darbu veikt rokrakstā vai disgrāfija
  - Palielināts starpbrīžu skaits
  - Atgādnes, kuras izmantotas mācību procesā
  - Asistents (darbības, kas nav saistītas ar saturu)
  - Atbrīvojums no mutvārdu daļas
  - Atbrīvojums no klausīšanās daļas







Valsts izglītības  
satura centrs

# Valsts pārbaudījumi ukraiņu skolēniem

→ **Ukraiņu skolēni kārto visus VPD**

→ **Paredzētie atbalsta pasākumi  
ukraiņu skolēniem VPD laikā:**

- pagārināt latviešu valodas eksāmena izpildes laiku
- matemātikas VPD darba materiāli – ukraiņu valodā





Valsts izglītības  
satura centrs

## **Eksāmena telpā atrodas**

- skolēni, kuri kārtot eksāmenu
- eksāmena vadītājs (savas skolas pedagogs)
- novērotājs (citas skolas pedagogs)

Pildot eksāmena rakstu daļu, izglītojamie eksāmena telpā sēž pie galdiem pa vienam izglītojamo kodu secībā.

Skolēni ar speciālām vajadzībām, kuriem ir noteikts atšķirīgs eksāmena norises darbību laiks un atbalsta pasākumi, kas var traucēt pārējo izglītojamo darbu, eksāmenu kārtot atsevišķā telpā.

Eksāmenu kārtot latviešu valodā, izņemot eksāmenus svešvalodu mācību priekšmetos.

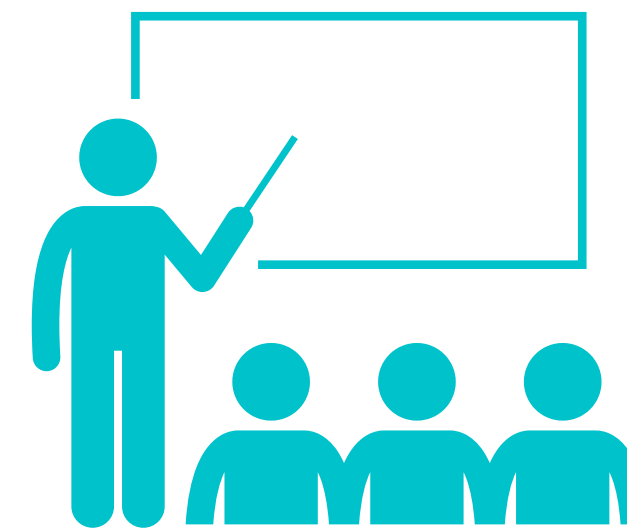



Valsts izglītības  
satura centrs

# Eksāmena rakstu daļā

➔ Eksāmena rakstu daļas darba materiālus skolēns pilda ar pildspalvu, kuras serdenis vai tinte ir neizdzēšamā tumši zilā vai melnā krāsā.

➔ Skolēns, kas ir pabeidzis eksāmena rakstu daļu, pēc kuras saskaņā ar eksāmena valsts pārbaudes darbu norises darbību laikiem ir paredzēts starpbrīdis vai eksāmena beigas, eksāmena darbu nodod eksāmena vadītājam un atstāj eksāmena telpu.

Neizdzēšama

Zilā vai melnā krāsā (tinte)





Valsts izglītības  
satura centrs

# Eksāmena mutvārdu daļas norise

Katrā eksāmena mutvārdu daļas **telpā atrodas izglītojamie, kuri kārtō eksāmenu, viens eksāmena mutvārdu daļas intervētājs, viens mutvārdu daļas vērtētājs.**

Eksāmena mutvārdu daļas intervētājs savu darbību organizē atbilstoši valsts pārbaudes darbu norises darbību laikiem un attiecīgā eksāmena materiālos esošo uzdevumu nosacījumiem.

Eksāmena mutvārdu daļas norisi **ieraksta datnēs**, izmantojot attiecīgās iestādes datortehniku un centra izstrādāto ieraksta programmatūru atbilstoši valsts pārbaudes darbu norises darbību laikos noteiktajai kārtībai.





Valsts izglītības  
satura centrs

# Eksāmena mutvārdu daļas vērtētājs

➔ Eksāmena telpā noklausās skolēna atbildi, novērtē to saskaņā ar vērtēšanas kritērijiem un ieraksta vērtējumu informācijas sistēmā, neapspriežot to ar eksāmena mutvārdu daļas intervētāju

➔ Nodrošina eksāmena mutvārdu daļas materiālu uzglabāšanu un neaizskaramību izglītības iestādē starpbrīžu laikā







Valsts izglītības  
satura centrs

# Ārkārtas gadījums eksāmena laikā

➔ Ārkārtas gadījumā (**veselības stāvokļa vai fizioloģisku iemeslu dēļ**) eksāmena vadītājs var atļaut eksāmena rakstu daļas norises laikā vienlaikus iziet no telpas tikai vienam izglītojamam iepriekš norīkotas personas pavadībā.

➔ Šādā gadījumā skolēns savu rakstu darbu atstāj eksāmena vadītājam, kurš uz izglītojamā veiktā rakstu darba ar pildspalvu atzīmē prombūtnes laiku. Izglītojamam eksāmena laiks netiek pagarināts.

➔ Ja eksāmena vadītājs atļauj iziet no telpas izglītojamam ar speciālām vajadzībām, eksāmena laiks tiek pagarināts ne ilgāk par 10 minūtēm.

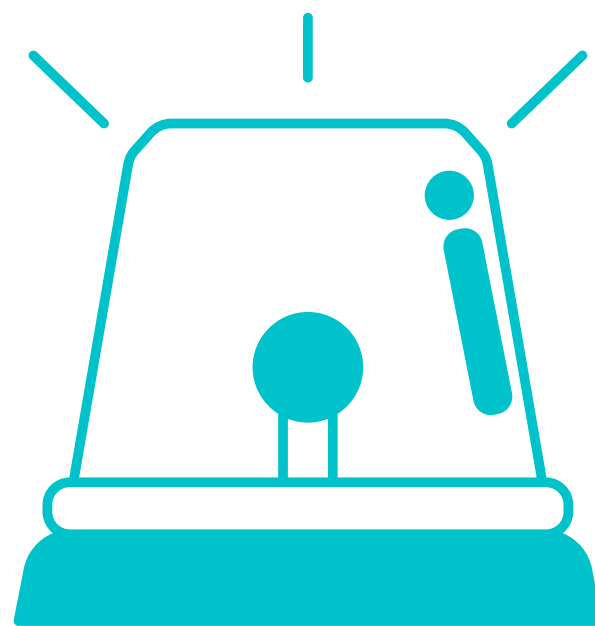



Valsts izglītības  
satura centrs

# Eksāmena vērtēšana un vērtējuma pārskatīšana

➔ Eksāmena darbu vērtēšanu **nodrošina centrs sadarbībā ar izglītības pārvaldes iestādēm**. Nepieciešamo vērtētāju – attiecīgā mācību priekšmeta pedagogu – skaitu atbilstoši informācijas sistēmā reģistrētajiem izglītojamo pieteikumiem nosaka centrs

➔ Centrs **piecu nedēļu laikā pēc attiecīgā mācību gada beigām** eksāmena rezultātus (veselos procentos, bez aritmētiskās noapaļošanas) katrā daļā un visā darbā

- ievada un aktualizē informācijas sistēmā
- ieraksta centra izsniegtajā sertifikātā

➔ Ja izglītojamais atbrīvots no kādas eksāmena daļas, tad par šo daļu vērtējuma nav un kopējais eksāmena rezultāts procentos tiek izteikts no tām daļām, kurās izglītojamais piedalījies.



Valsts izglītības  
satura centrs

# Vērtējumu izsaka procentos

➔ Daļā iegūto punktu attiecība pret maksimāli iegūstamajiem daļā  
 $26 \text{ no } 30 = 0,86666 \text{ (86\%)}$

➔ Kopvērtējumā - visā eksāmenā iegūto punktu attiecība pret maksimāli iegūstamajiem eksāmenā  
 $26+23+16 \text{ no } 84 = 0,773 \text{ (77\%)}$

➔ Atbrīvots no mutvārdu daļas  
 $26+23 \text{ no } 64 = 0,765 \text{ (76\%)}$

➔ Lai saņemtu sertifikātu, jāiegūst vismaz 10%

➔ Procenti netiek matemātiski noapaļoti





Valsts izglītības  
satura centrs

# Sertifikātu izsniegšana

Dzirdēju, ka sertifikātus vairs neizsniegs. Tie tagad būs tikai elektroniskā formā un pašiem būs viss jādrukā, lai izsniegtu skolēniem! Tā ir taisnība?



CE sertifikāti būs pieejami elektroniskā formātā

Sertifikāti par pamatizglītību  
**2024. gada 1. jūlijā**

Par katru VPD tiks sagatavots atsevišķs sertifikāts  
Tajā tiks norādīts  
vērtējumu procentos (nenoapaļoti)





Valsts izglītības  
satura centrs

Kā izskatās  
atbilžu lapas?



ANG09

KODS

ANG09



Task 1. Ar „X” atzīmē izvēlēto atbildi!

	A	B	C	D	E	F	G
0.	<input type="checkbox"/>	<input type="checkbox"/>	<input type="checkbox"/>	<input type="checkbox"/>	<input type="checkbox"/>	<input checked="" type="checkbox"/>	<input type="checkbox"/>
1.	<input type="checkbox"/>	<input type="checkbox"/>	<input type="checkbox"/>	<input type="checkbox"/>	<input type="checkbox"/>	<input type="checkbox"/>	<input type="checkbox"/>
2.	<input type="checkbox"/>	<input type="checkbox"/>	<input type="checkbox"/>	<input type="checkbox"/>	<input type="checkbox"/>	<input type="checkbox"/>	<input type="checkbox"/>
3.	<input type="checkbox"/>	<input type="checkbox"/>	<input type="checkbox"/>	<input type="checkbox"/>	<input type="checkbox"/>	<input type="checkbox"/>	<input type="checkbox"/>
4.	<input type="checkbox"/>	<input type="checkbox"/>	<input type="checkbox"/>	<input type="checkbox"/>	<input type="checkbox"/>	<input type="checkbox"/>	<input type="checkbox"/>
5.	<input type="checkbox"/>	<input type="checkbox"/>	<input type="checkbox"/>	<input type="checkbox"/>	<input type="checkbox"/>	<input type="checkbox"/>	<input type="checkbox"/>

Kļūdu labojumam

	A	B	C	D	E	F	G
<input type="checkbox"/>	<input type="checkbox"/>	<input type="checkbox"/>	<input type="checkbox"/>	<input type="checkbox"/>	<input type="checkbox"/>	<input type="checkbox"/>	<input type="checkbox"/>
<input type="checkbox"/>	<input type="checkbox"/>	<input type="checkbox"/>	<input type="checkbox"/>	<input type="checkbox"/>	<input type="checkbox"/>	<input type="checkbox"/>	<input type="checkbox"/>

Task 2. Ar „X” atzīmē izvēlēto atbildi!

	A	B	C	D
0.	<input type="checkbox"/>	<input type="checkbox"/>	<input checked="" type="checkbox"/>	<input type="checkbox"/>
1.	<input type="checkbox"/>	<input type="checkbox"/>	<input type="checkbox"/>	<input type="checkbox"/>
2.	<input type="checkbox"/>	<input type="checkbox"/>	<input type="checkbox"/>	<input type="checkbox"/>
3.	<input type="checkbox"/>	<input type="checkbox"/>	<input type="checkbox"/>	<input type="checkbox"/>
4.	<input type="checkbox"/>	<input type="checkbox"/>	<input type="checkbox"/>	<input type="checkbox"/>
5.	<input type="checkbox"/>	<input type="checkbox"/>	<input type="checkbox"/>	<input type="checkbox"/>
6.	<input type="checkbox"/>	<input type="checkbox"/>	<input type="checkbox"/>	<input type="checkbox"/>
7.	<input type="checkbox"/>	<input type="checkbox"/>	<input type="checkbox"/>	<input type="checkbox"/>
8.	<input type="checkbox"/>	<input type="checkbox"/>	<input type="checkbox"/>	<input type="checkbox"/>

Kļūdu labojumam

	A	B	C	D
<input type="checkbox"/>	<input type="checkbox"/>	<input type="checkbox"/>	<input type="checkbox"/>	<input type="checkbox"/>
<input type="checkbox"/>	<input type="checkbox"/>	<input type="checkbox"/>	<input type="checkbox"/>	<input type="checkbox"/>

Task 3. Ar „X” atzīmē izvēlēto atbildi!

	A	B	C	D	E	F	G	H	I
0.	<input type="checkbox"/>	<input type="checkbox"/>	<input type="checkbox"/>	<input type="checkbox"/>	<input type="checkbox"/>	<input type="checkbox"/>	<input type="checkbox"/>	<input checked="" type="checkbox"/>	<input type="checkbox"/>
1.	<input type="checkbox"/>	<input type="checkbox"/>	<input type="checkbox"/>	<input type="checkbox"/>	<input type="checkbox"/>	<input type="checkbox"/>	<input type="checkbox"/>	<input type="checkbox"/>	<input type="checkbox"/>
2.	<input type="checkbox"/>	<input type="checkbox"/>	<input type="checkbox"/>	<input type="checkbox"/>	<input type="checkbox"/>	<input type="checkbox"/>	<input type="checkbox"/>	<input type="checkbox"/>	<input type="checkbox"/>
3.	<input type="checkbox"/>	<input type="checkbox"/>	<input type="checkbox"/>	<input type="checkbox"/>	<input type="checkbox"/>	<input type="checkbox"/>	<input type="checkbox"/>	<input type="checkbox"/>	<input type="checkbox"/>
4.	<input type="checkbox"/>	<input type="checkbox"/>	<input type="checkbox"/>	<input type="checkbox"/>	<input type="checkbox"/>	<input type="checkbox"/>	<input type="checkbox"/>	<input type="checkbox"/>	<input type="checkbox"/>
5.	<input type="checkbox"/>	<input type="checkbox"/>	<input type="checkbox"/>	<input type="checkbox"/>	<input type="checkbox"/>	<input type="checkbox"/>	<input type="checkbox"/>	<input type="checkbox"/>	<input type="checkbox"/>
6.	<input type="checkbox"/>	<input type="checkbox"/>	<input type="checkbox"/>	<input type="checkbox"/>	<input type="checkbox"/>	<input type="checkbox"/>	<input type="checkbox"/>	<input type="checkbox"/>	<input type="checkbox"/>
7.	<input type="checkbox"/>	<input type="checkbox"/>	<input type="checkbox"/>	<input type="checkbox"/>	<input type="checkbox"/>	<input type="checkbox"/>	<input type="checkbox"/>	<input type="checkbox"/>	<input type="checkbox"/>

Kļūdu labojumam

	A	B	C	D	E	F	G	H	I
<input type="checkbox"/>	<input type="checkbox"/>	<input type="checkbox"/>	<input type="checkbox"/>	<input type="checkbox"/>	<input type="checkbox"/>	<input type="checkbox"/>	<input type="checkbox"/>	<input type="checkbox"/>	<input type="checkbox"/>
<input type="checkbox"/>	<input type="checkbox"/>	<input type="checkbox"/>	<input type="checkbox"/>	<input type="checkbox"/>	<input type="checkbox"/>	<input type="checkbox"/>	<input type="checkbox"/>	<input type="checkbox"/>	<input type="checkbox"/>

NXT

911

Ko darīt, ja  
nokavē  
eksāmena  
sākumu?

- **Skolēnam ir tiesības  
iesaistīties eksāmena  
norisē**

**Eksāmena izpildes laiks  
netiek pagarināts**



Es varu ņemt  
līdzī  
viedpulksteni vai  
pildīt darbu ar  
zīmuli?

- Rakstu daļas darba materiālus (arī atbilžu lapas) jāaizpilda ar pildspalvu. *Ja rakstīsi ar zīmuli, Tavu darbu nevērtēs!*

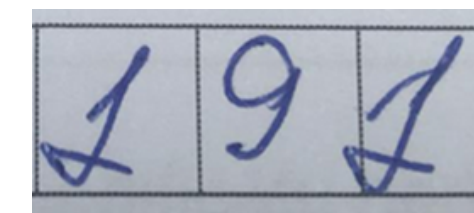
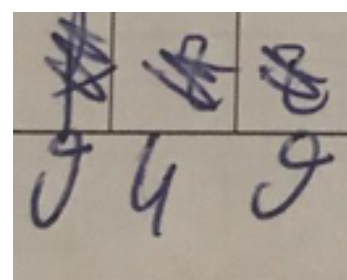

## Raksti salasāmi!

- Ja eksāmena laikā lietoši **eksāmena programmā neminētus palīglīdzekļus**, traucēsi darbu citiem vai nestrādāsi patstāvīgi, Tevi izraidīs no eksāmena norises telpas un Tavs darbs netiks vērtēts
- Attiecīgo eksāmenu atkārtoti varēsi kārtot nākamajā mācību gadā



**Ja nu es saslimšu  
tieši eksāmena  
dienā?**

- **Dienas laikā jāinformē skolas administrācija un ārsts**
- **Jāiesniedz skolas administrācijai ārsta zīme**

**Skolas administrācija tevi pieteiks kārtot eksāmenu papildtermiņā**

**JAUTĀJUMS:**

**Ja nu saslimšu arī papildtermiņā?**





**Man vēl ir daži  
jautājumi!**

Vai 9.klašu skolēniem, ienākot eksāmenu telpā, būs jāuzrāda personu apliecinošs dokuments?

- **Jā ID vai pase, vai skolēna apliecība**

Kā jārikojas ģimenei un skolai, ja ir pēkšņa saslimšana/negadījums pirms eksāmena un nebūs vesels arī papildtermiņa datumā? Kur šo regulējumu var izlasīt?

(MK 31)

- **Atbrīvojumu var ieteikt ārstējošais ārsts**

Vai eksāmenos būs darbu novērotāji, kā tas ir vidusskolas CE eksāmenos?

- **Jā**



Gribu zināt arī šo!

Vai skolēni 9.kl. eksāmena mutvārdu daļā arī runā kodu secībā?

- Jā

Ja skolā kārtotāju skaits ir mazāks par 10 skolēniem, vai, lūdzu, ir iespēja, ka skolēni tos varēs kārtot savā izglītības iestādē? Vai tomēr būs jāapvienojas ar citu izglītības iestādi?

- Jāsaskaņo ar VISC

Kādā gadījumā skolēns iegūst liecību, nevis apliecību par vispārējas pamatizglītības ieguvu? (9. klase)

- Ja eksāmenā nesaņem vērtējumu (zemāks par 10 % vai nepiedalās)

Kādi ir nosacījumi, lai saņemtu dokumentu par pamatizglītības iegūšanu? Ja gada vērtējums un eksāmena vērtējums ir nepietiekams, vai dokuments netiks izsniegts?

- **Drīkst būt tikai viens nepietiekams vērtējums. Eksāmena vērtējums un gada vērtējums nesummējas.**





Valsts izglītības  
Valsts izglītības  
satura centrs  
satura centrs

[www.visc.gov.lv](http://www.visc.gov.lv)

**Kur es varu  
atrast  
informāciju par  
VPD?**

## Jautājumus vari uzdot

- mācību priekšmeta skolotājam
- klases audzinātājam
- izglītības iestādes vadītāja vietniekam
- izglītības iestādes vadītājam

**Valsts pārbaudes darbi**

Atskaņot tekstu

Publicēts: 26.06.2020.

- Jaunumi  
Skatīt vairāk →
- Valsts pārbaudes darbi 2023./2024. mācību gadā  
Skatīt vairāk →
- Valsts pārbaudes darbu programmas  
Skatīt vairāk →
- Iepriekšējo gadu valsts pārbaudes darbu uzdevumi  
Skatīt vairāk →
- Norises darbību laiki  
Skatīt vairāk →
- Atbalsta pasākumi  
Skatīt vairāk →

**Valsts pārbaudes darbi**

- Vispārējā izglītība
- Speciālā izglītība
- Profesionālā izglītība
- Interesu izglītība
- Atbalsts audzināšanas darbībai
- Atbalsts skolēnu izcilībai
- Atbalsts izglītībai diasporā
- Jaunatnes dziesmu un deju svētki
- Valsts valodas prasmes pārbaude



Valsts izglītības  
satura centrs  
Valsts izglītības  
satura centrs

<https://ej.uz/atbalstsvps>

Kur es varu  
atrast  
informāciju par  
VPD?

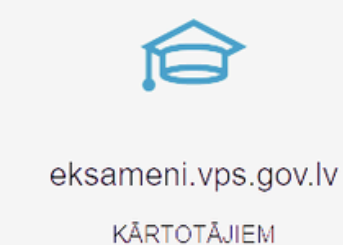
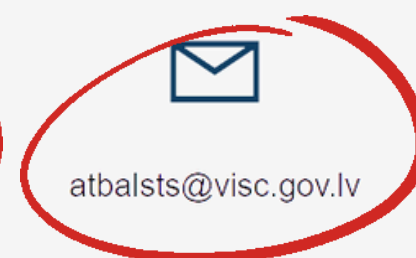
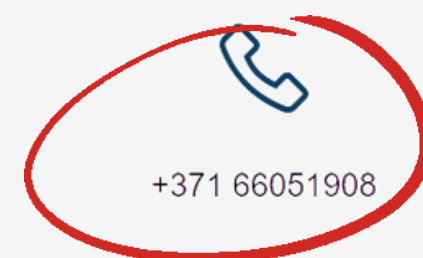

Lietotāju atbalsta dienesta darba laiks: katru darba dienu no 9.00 līdz 17.00

#### PAMĀCĪBAS

- > Profesionālās izglītības pārbaudījumi
- > Vispārējās izglītības pārbaudījumi



Valsts pārbaudījumu informācijas sistēma (VPS):

ir valsts informācijas sistēma, kurā ieraksta ziņas par valsts pārbaudījumiem vispārējās izglītības programmās, tai skaitā ziņas par svešvalodas centralizētajiem eksāmeniem, kuri aizstāti ar starptautiskas testēšanas institūcijas pārbaudījumiem svešvalodā, ziņas par valsts pārbaudījumiem profesionālās izglītības programmās. Valsts pārbaudījumu informācijas sistēmas pārzinis ir Izglītības un zinātnes ministrija.