

Diagnosticējošais darbs poju valodā 6. klasei 2021./2022.māc.g. Uzdevumu izpilde.

Vidējais rezultāts %

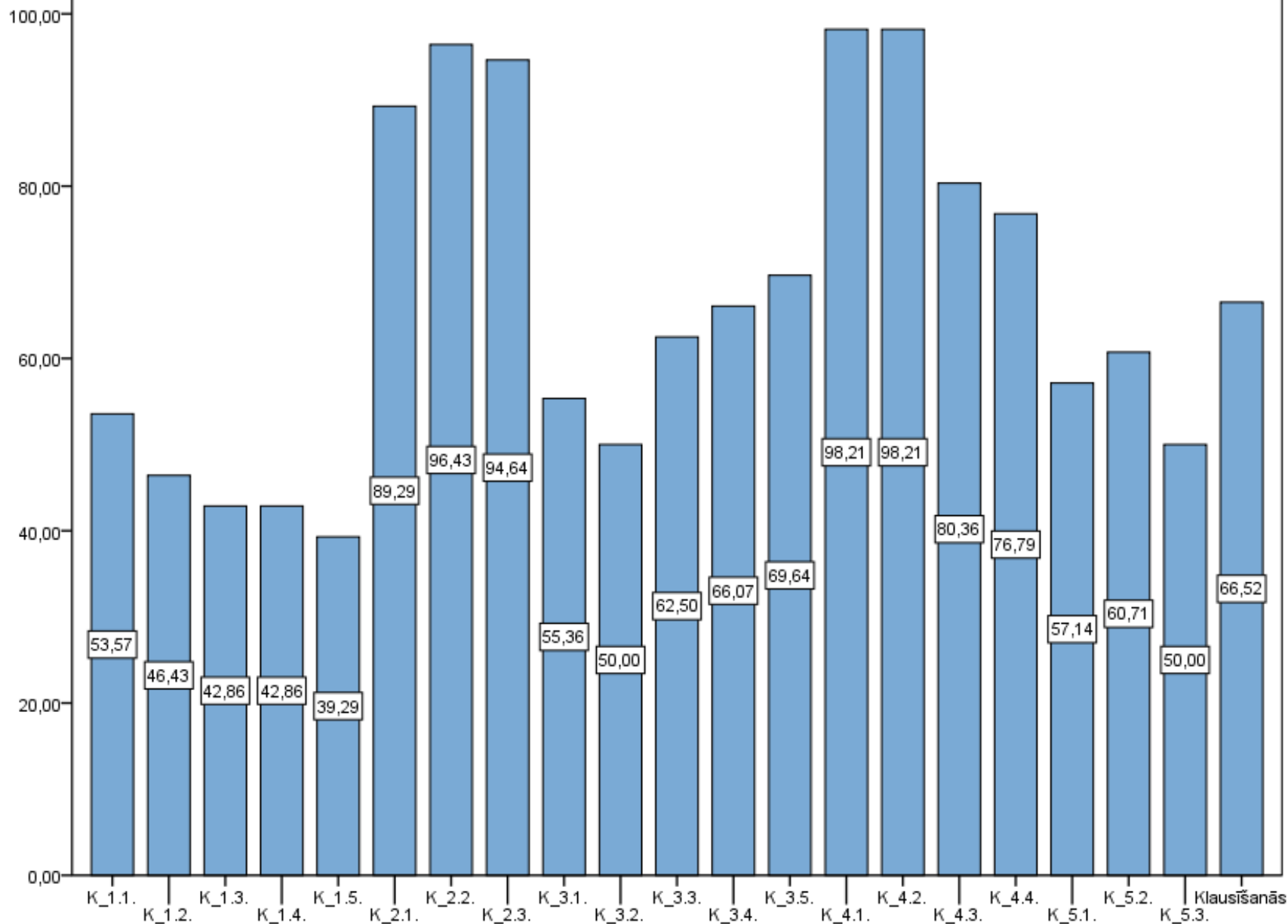

Diagnosticējošais darbs poļu valodā 6. klasei 2021./2022.māc.g. Klausīšanās daļas uzdevumu izpilde.

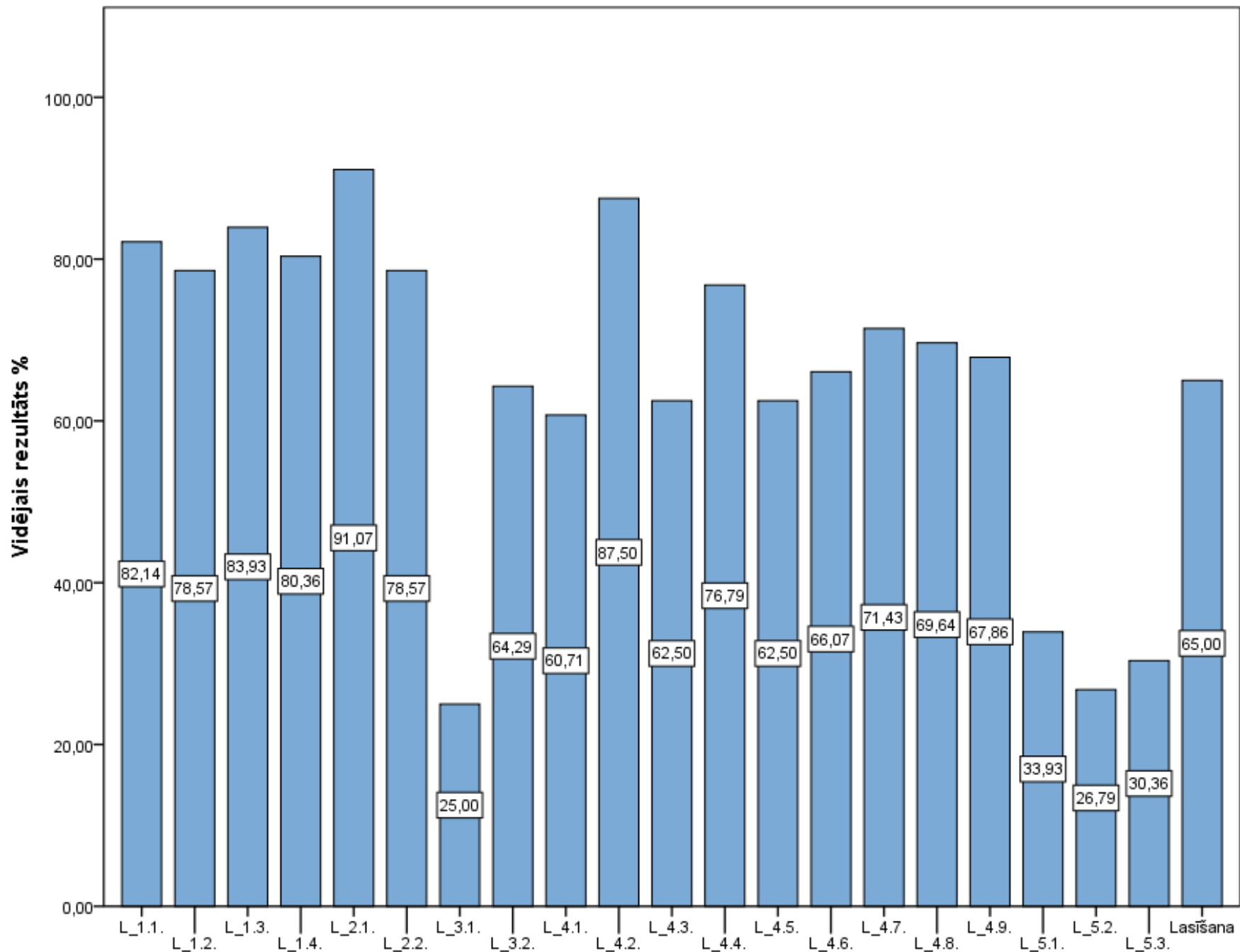

Diagnosticējošais darbs poļu valodā 6. klasei 2021./2022.māc.g. Lasīšanas daļas uzdevumu izpilde.

Vidējais rezultāts %

100,00  
80,00  
60,00  
40,00  
20,00  
0,00

V\_1.1.

V\_1.2.

V\_1.3.

V\_1.4.

V\_1.5.

V\_1.6.

V\_1.7.

V\_1.8.

V\_1.9.

V\_2.1.

V\_2.2.

V\_2.3.

V\_2.4.

V\_3.1.

V\_3.2.

V\_3.3.

V\_3.4.

V\_4.1.

V\_4.2.

V\_4.3.

Valodas  
lietojums

Diagnosticējošais darbs poļu valodā 6. klasei 2021./2022.māc.g. Valodas lietojuma daļas uzdevumu izpilde.

50,00

51,79

57,14

51,79

48,21

25,00

44,64

28,57

42,86

42,86

64,29

46,43

32,14

73,21

75,00

71,43

69,64

67,86

50,00

51,79

52,23

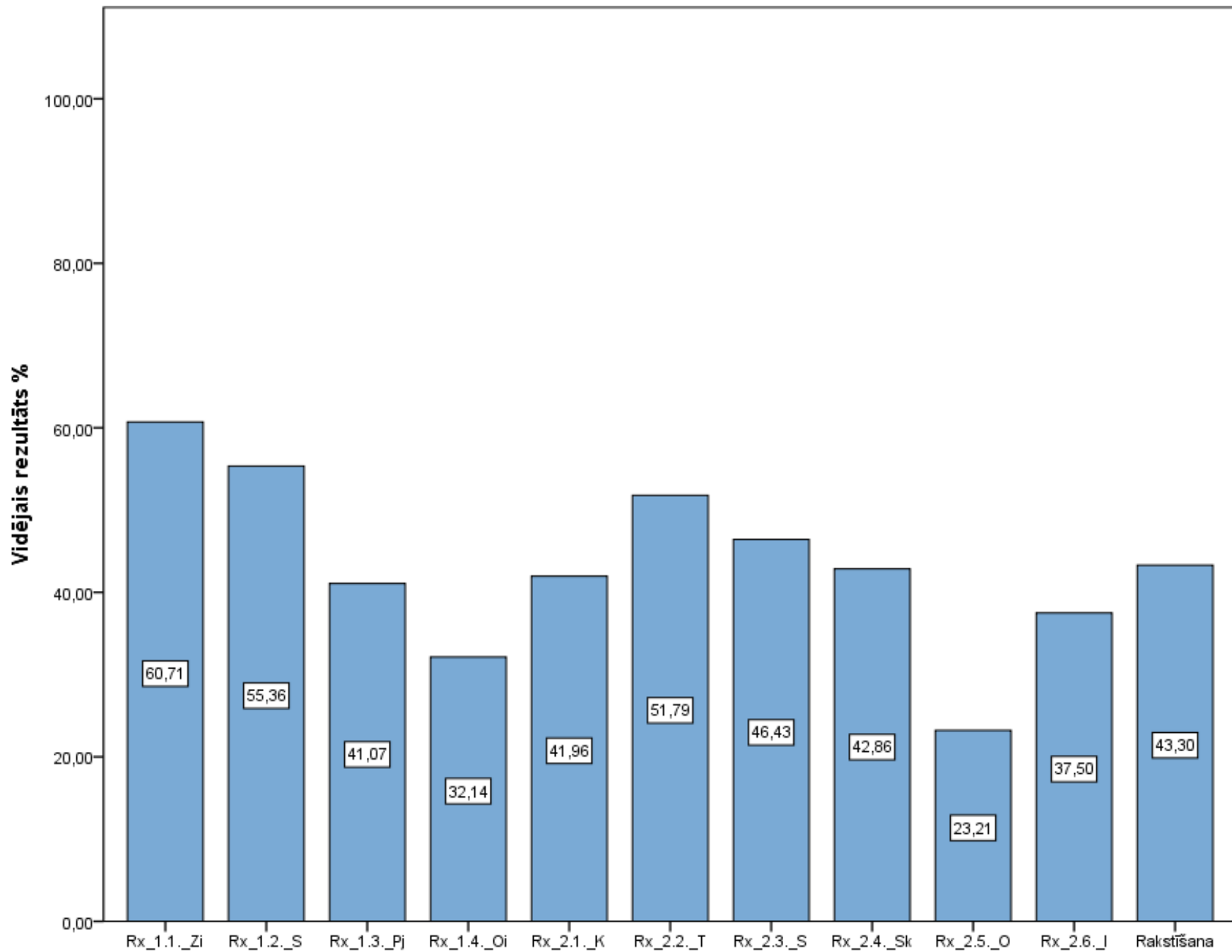

**Diagnosticējamais darbs poļu valodā 6. klasei 2021./2022.māc.g. Rakstīšanas daļas uzdevumu izpilde.**

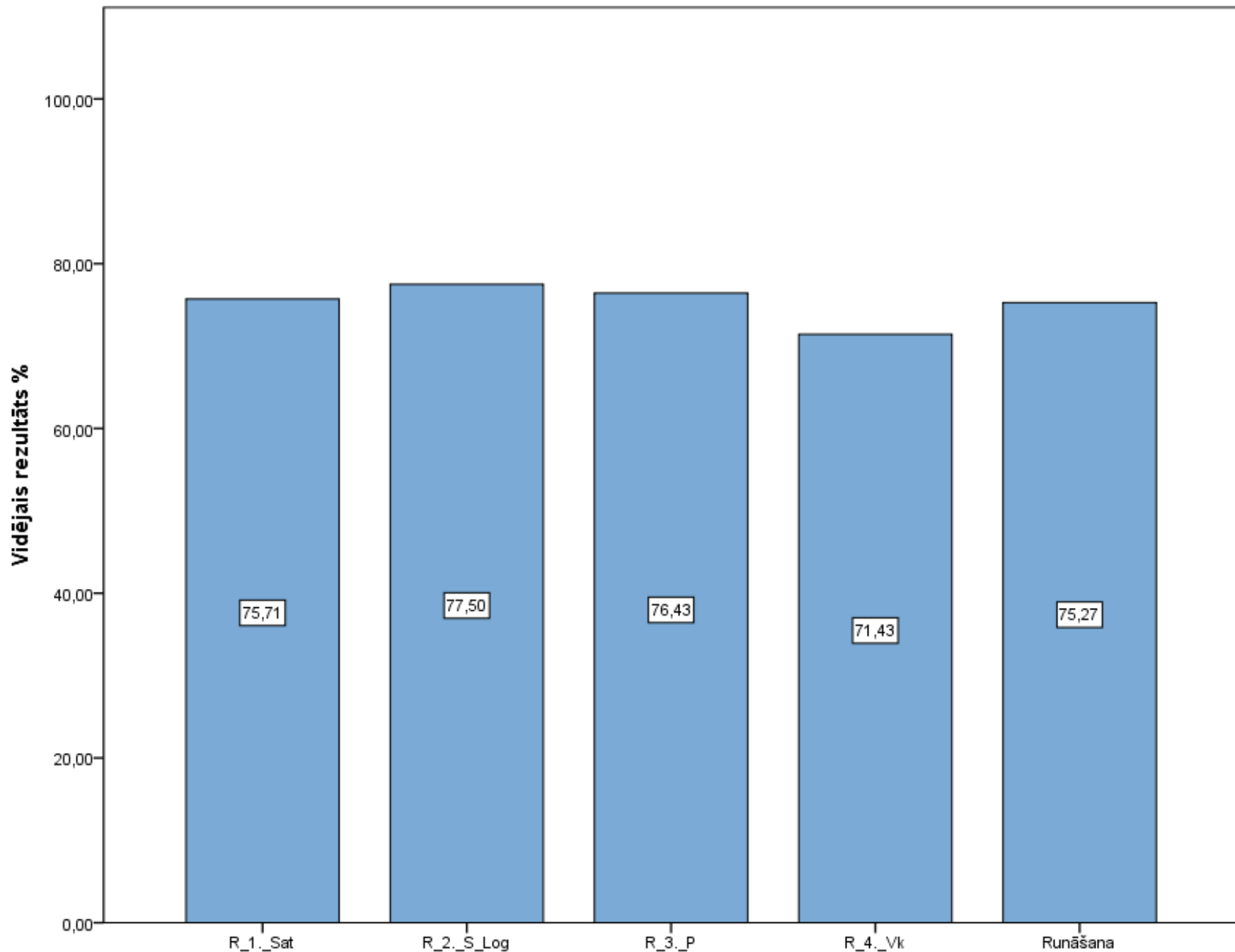

**Diagnosticējošais darbs poļu valodā 6. klasei 2021./2022.māc.g. Mutvārdu daļas uzdevumu izpilde.**